

УТВЕРЖДАЮ

Глава администрации  
Гудермесского  
муниципального района



С.С. Закриев

20 19 г.

СОГЛАСОВАНО

Начальник отдела в Гудермесском районе  
УФСБ России по Чеченской Республике  
полковник

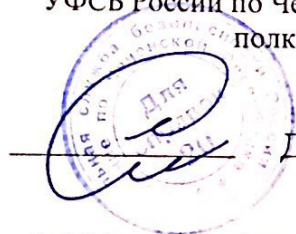

Д.Б. Дороднов

"23" 12 20 19 г.

СОГЛАСОВАНО

Начальник ОВО по Гудермесскому  
району ФФКУ «УВО ВНГ России  
по Чеченской Республике»  
подполковник полиции



И.М. Даев

"12" 12 20 19 г.

СОГЛАСОВАНО

Начальник отдела НД и ПР  
по Гудермесскому муниципальному району  
подполковник внутренней службы



Межидов

"17" 12 20 19 г.

**ПАСПОРТ БЕЗОПАСНОСТИ**

Муниципального бюджетного дошкольного образовательного учреждения  
«Детский сад № 1 «Зама» с.Энгель-Юрт Гудермесского муниципального района»

с. Энгель-Юрт  
2019 год

## I. Общие сведения об объекте (территории)

Администрация Гудермесского муниципального района  
3662018, Чеченская Республика, г.Гудермес, пр.А.Кадырова, 17  
тел./факс: (87152) 2-30-00, e-mail: admin@gudermes.net  
(наименование, адрес, телефон, факс, адрес электронной почты органа  
(организации), являющегося правообладателем объекта (территории))  
Чеченская Республика, Гудермесский район, с.Энгель-Юрт, ул.Чеченского,82;  
тел.: 8(938)898-11-28, udo-027@mail.ru, ИНН 2005010221, ОГРН 1152036000186  
(адрес объекта (территории), телефон, факс, адрес электронной почты)

### Дошкольное образование

(основной вид деятельности органа (организации))

3

(категория опасности объекта (территории))

Общая площадь территории – 6400 кв.м., протяженность периметра 170 м.

(общая площадь объекта (кв. метров), протяженность периметра (метров))

Выписка из ЕГРН на земельный участок № 20:06:0901006:90 от 03.08.2017 г.

Выписка из ЕГРН на здание № 20:04:0901006:133 от 02.08.2017 г.

(номер свидетельства о государственной регистрации права на пользование земельным участком и свидетельства о праве пользования объектом недвижимости, дата их выдачи)

Сайпулаева Таус Юсуповна

тел.: 8(928) 000-27-43, e-mail: udo-027@mail.ru

(ф.и.о. должностного лица, осуществляющего непосредственное руководство деятельностью работников на объекте (территории), служебный и мобильный телефоны, адрес электронной почты)

Закриев Сахаб Соипович

тел.: 8 (87152) 2-32-35, e-mail: admin@gudermes.net

(ф.и.о. руководителя органа (организации), являющегося правообладателем объекта (территории), служебный и мобильный телефоны, адрес электронной почты)

## II. Сведения о работниках, обучающихся и иных лицах, находящихся на объекте (территории)

### 1. Режим работы объекта (территории)

12-часовой рабочий день, начало рабочего дня – 07:00, конец рабочего дня – 19:00

(в том числе продолжительность, начало и окончание рабочего дня)

2. Общее количество работников 78 человек.

3. Среднее количество находящихся на объекте (территории) в течение дня работников, обучающихся и иных лиц, в том числе арендаторов, лиц, осуществляющих безвозмездное пользование имуществом, находящимся на объекте (территории), сотрудников охранных организаций (единовременно) 350 человек.

4. Среднее количество находящихся на объекте (территории) вне рабочее время, ночью, в выходные и праздничные дни работников, обучающихся и иных лиц, в том числе арендаторов, лиц, осуществляющих безвозмездное пользование имуществом, находящимся на объекте (территории), сотрудников охранных организаций 1 человек.

5. Сведения об арендаторах, иных лицах (организациях), осуществляющих безвозмездное пользование имуществом, находящимся на объекте (территории) нет арендаторов

(полное и сокращенное наименование организации, основной вид деятельности, общее количество работников, расположение рабочих мест на объекте (территории), занимаемая площадь (кв. метров), режим работы, ф.и.о. руководителя-арендатора, номера (служебного и мобильного) телефонов руководителя организации, срок действия аренды и (или) иные условия нахождения (размещения) на объекте (территории))

### III. Сведения о критических элементах объекта (территории)

#### 1. Перечень критических элементов объекта (территории) (при наличии)

N п/п	Наименование критического элемента	Количество работников, обучающихся и иных лиц, находящихся на критическом элементе (человек)	Общая площадь (кв. метров)	Характер террористической угрозы	Возможные последствия
1	Котельная	1	27	взрыв газа	пожар
2	Котельная	-	12	взрыв газа	пожар
3	Трансформатор	-	12	взрыв	пожар

2. Возможные места и способы проникновения террористов на объект (территорию) въездные ворота, оконные проемы здания, ограда.

3. Наиболее вероятные средства поражения, которые могут применить террористы при совершении террористического акта пожароопасные, взрывчатые, химические, биологические, радиоактивные вещества, патроны стрелкового оружия, ручные гранаты

### IV. Прогноз последствий в результате совершения на объекте (территории) террористического акта

1. Предполагаемые модели действий нарушителей захват заложников из числа работников и воспитанников, размещение взрывных устройств, наличие рисков химического, биологического и радиационного заражения.

(краткое описание основных угроз совершения террористического акта на объекте (территории) (возможность размещения на объекте (территории) взрывных устройств, захват заложников из числа работников, обучающихся и иных лиц, находящихся на объекте (территории), наличие рисков химического, биологического и радиационного заражения (загрязнения)

2. Вероятные последствия совершения террористического акта на объекте (территории) обрыв связи, обрыв электроснабжения, обрыв водопровода, площадь возможной зоны разрушения 6400 кв.м.

(площадь возможной зоны разрушения (заражения) в случае совершения террористического акта (кв. метров), иные ситуации в результате совершения террористического акта)

### V. Оценка социально-экономических последствий совершения террористического акта на объекте (территории)

N п/п	Возможные людские потери (человек)	Возможные нарушения инфраструктуры	Возможный экономический ущерб (рублей)
	500	Частичное разрушение здания, обрывы электролиний, газо- и водопроводы	45000000

### VI. Силы и средства, привлекаемые для обеспечения антитеррористической защищенности объекта (территории)

1. Силы, привлекаемые для обеспечения антитеррористической защищенности объекта (территории) штатные сотрудники учреждения

2. Средства, привлекаемые для обеспечения антитеррористической защищенности объекта  
средства, выделяемые из бюджета Гудермесского муниципального района

## VII. Меры по инженерно-технической, физической защите и пожарной безопасности объекта

1. Меры по инженерно-технической защите объекта (территории):

а) объектовые системы оповещения \_\_\_\_\_ кнопка тревожной сигнализации БРО – 4 GSM  
РСПИ СТРУНА \_\_\_\_\_

(наличие, марка, характеристика)

б) наличие резервных источников электроснабжения, систем связи  
\_\_\_\_\_ дизельный генератор АД 100 - Т 400», мощность - 100/125 кВт/кВА \_\_\_\_\_;

(количество, характеристика)

в) наличие технических систем обнаружения несанкционированного проникновения на  
объект (территорию) \_\_\_\_\_ отсутствует \_\_\_\_\_;

(марка, количество)

г) наличие стационарных и ручных металлоискателей \_\_\_\_\_ отсутствуют \_\_\_\_\_;

(марка, количество)

д) наличие систем наружного освещения объекта (территории)  
\_\_\_\_\_ энергосберегающие лампы – 11 штук \_\_\_\_\_;

(марка, количество)

е) наличие системы видеонаблюдения

\_\_\_\_\_ «Polyision» 15 камер внутреннего видеонаблюдения и 13 камер наружного видеонаблюдения.

3 монитора, 3 регистратора \_\_\_\_\_

(марка, количество)

2. Меры по физической защите объекта (территории):

а) количество контрольно-пропускных пунктов (для прохода людей и проезда  
транспортных средств) \_\_\_\_\_ 1 \_\_\_\_\_;

б) количество эвакуационных выходов (для выхода людей и выезда транспортных  
средств) \_\_\_\_\_ 4 \_\_\_\_\_;

в) наличие на объекте (территории) электронной системы пропуска  
\_\_\_\_\_ отсутствует \_\_\_\_\_;

(тип установленного оборудования)

г) физическая охрана объекта (территории) \_\_\_\_\_ 1 пост, 1 человек \_\_\_\_\_

(организация, осуществляющая охранные мероприятия, количество постов (человек))

3. Наличие систем противопожарной защиты и первичных средств пожаротушения объекта  
(территории):

а) наличие автоматической пожарной сигнализации \_\_\_\_\_  
\_\_\_\_\_ «СОНАТА-К» с адресными датчиками задымления \_\_\_\_\_;

(характеристика)

б) наличие системы внутреннего противопожарного водопровода  
\_\_\_\_\_ имеется – 5шт, РПК (В)-В/Н-50-1, 0-У1 20+/-1м. 2014 г. \_\_\_\_\_;

(характеристика)

в) наличие автоматической системы пожаротушения  
\_\_\_\_\_ отсутствует \_\_\_\_\_;

(тип, марка)

г) наличие системы оповещения и управления эвакуацией при пожаре  
\_\_\_\_\_ оповестительные колонки сирены «СОНАТА-К» – 17 шт. \_\_\_\_\_;

(тип, марка)

д) наличие первичных средств пожаротушения (огнетушителей)  
\_\_\_\_\_ огнетушители порошковые «ОП-4(3)-АВСЕ»-11 шт, пожарный щит \_\_\_\_\_

(характеристика)

**VIII. Выводы и рекомендации**

К антитеррористической и противодиверсионной устойчивости объект готов

**IX. Дополнительные сведения с учетом особенностей  
объекта (территории) (при наличии)  
отсутствуют**

(наличие локальных зон безопасности)

(другие сведения)

Приложение: 1. Поэтажный план (схема) объекта (территории) с обозначением критических элементов объекта.

2. План (схема) охраны объекта (территории) с указанием контрольно-пропускных пунктов, постов охраны, инженерно-технических средств охраны.

3. Акт обследования и категорирования объекта (территории).

Руководитель объекта (территории)

Граф  
(подпись)

И. Ю. Салтыкова  
(инициалы, фамилия)

Паспорт безопасности актуализирован " \_\_ " \_\_\_\_\_ 20\_\_ г.

Причина актуализации: \_\_\_\_\_

Руководитель объекта (территории)

\_\_\_\_\_  
(подпись)

\_\_\_\_\_  
(инициалы, фамилия)

**Акт**  
**комиссионного обследования и категорирования**  
**Муниципального бюджетного дошкольного образовательного**  
**учреждения «Детский сад № 1 «Зама» с. Энгель-Юрт**  
**Гудермесского муниципального района»**

«25» ноября 2019 г.

с. Энгель-Юрт

В соответствии с Постановлением Правительства РФ от 2 августа 2019 г. № 1006 "Об утверждении требований к антитеррористической защищенности объектов (территорий) Министерства просвещения Российской Федерации и объектов (территорий), относящихся к сфере деятельности Министерства просвещения Российской Федерации, и формы паспорта безопасности этих объектов (территорий)" межведомственная комиссия по обследованию и категорированию МБДОУ «Детский сад № 1 «Зама», в составе:

1. Руководитель рабочей группы,  
заведующий МБДОУ «Детский сад № 1 «Зама» \_\_\_\_\_ Сайпулаева Т.Ю.
2. Сотрудник администрации  
Гудермесского муниципального  
района, секретарь АТК района \_\_\_\_\_ Тепсуев Р.Х.
3. Сотрудник отдела в Гудермесском  
районе УФСБ России по ЧР \_\_\_\_\_ Гаджиев Г.К.
4. Сотрудник ОВО по Гудермесскому  
району ФФГКУ «УВО ВНГ России  
по Чеченской Республике» \_\_\_\_\_ Ахмадов У.О.
5. Заместитель начальника  
отдела НД и ПР по Гудермесскому  
муниципальному району  
капитан внутренней службы \_\_\_\_\_ Халимов Р.С.

осуществила обследование состояния антитеррористической защищенности данного объекта и установила следующие исходные данные, представленные для проведения категорирования объекта.

**1. Общие сведения об объекте**

1. Наименование МБДОУ «Детский сад № 1 «Зама»
2. Балансодержатель МБДОУ «Детский сад № 1 «Зама»
3. Адрес ЧР, Гудермесский район, с. Энгель-Юрт, ул. Чеченского, 82
4. Индекс организации 366213

5. Форма собственности оперативное управление  
6. Общая площадь объекта 6400 кв.м  
7. Количество сотрудников 78  
8. Количество посетителей в день 424

## 2. Сведения о защищенности объекта

9. Приказ о назначении ответственного имеется  
10. Функциональные обязанности ответственного имеются  
11. План мероприятий по обеспечению безопасности имеется  
12. Наличие паспорта безопасности имеется  
13. Схема оповещения имеется  
14. Схема эвакуации имеется  
15. Наличие журналов инструкций имеются  
16. Наличие световых указателей «Выход» имеются  
17. Световой указатель «Пожарный щит» имеется  
18. Пожарный щит, пожарные краны, рукава, насосы имеются  
19. Пожарная сигнализация имеется  
20. Система оповещения имеется  
21. Внутренний противопожарный водопровод имеется  
22. Наличие вторых въездных ворот имеются  
23. Обеспечение охраны имеется  
24. Внешняя система видеонаблюдения, кол-во камер имеется, 12  
25. Внутренняя система видеонаблюдения, кол-во камер имеется, 16  
26. Наличие КТС имеется  
27. Ограждение территории имеется  
28. Освещение по периметру имеется  
29. Организация охраны объекта имеется

## Сведения для категорирования объекта

30. Сведения о совершенных и (или) предотвращенных террористических актах в муниципальном образовании, на территории которой располагается объект не совершено

\_\_\_\_\_

\_\_\_\_\_

\_\_\_\_\_

31. При совершении террористического акта на территории объекта могут погибнуть или получить вред здоровью 500

\_\_\_\_\_

32. Прогнозируемый размер экономического ущерба при совершении террористического акта (тысяч рублей) 45 000 000

**Выводы комиссии:**

В соответствии с Постановлением Правительства РФ от 2 августа 2019 г. № 1006 "Об утверждении требований к антитеррористической защищенности объектов (территорий) Министерства просвещения Российской Федерации и объектов (территорий), относящихся к сфере деятельности Министерства просвещения Российской Федерации, и формы паспорта безопасности этих объектов (территорий)" МБДОУ «Детский сад № 1 «Зама» присвоить категорию 3.

Руководитель рабочей группы,  
заведующий МБДОУ «Детский сад № 1 «Зама»



Сотрудник администрации  
Гудермесского муниципального  
района, секретарь АТК района

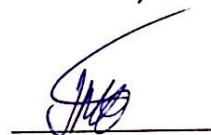

Сотрудник отдела в Гудермесском  
районе УФСБ России по ЧР



Сотрудник ОВО по Гудермесскому  
району ФФГКУ «УВО ВНГ России  
по Чеченской Республике»



Заместитель начальника  
отдела НД и ПР по Гудермесскому  
муниципальному району  
капитан внутренней службы





План-схема объекта МБДОУ "Детский сад № 1 "Зама"

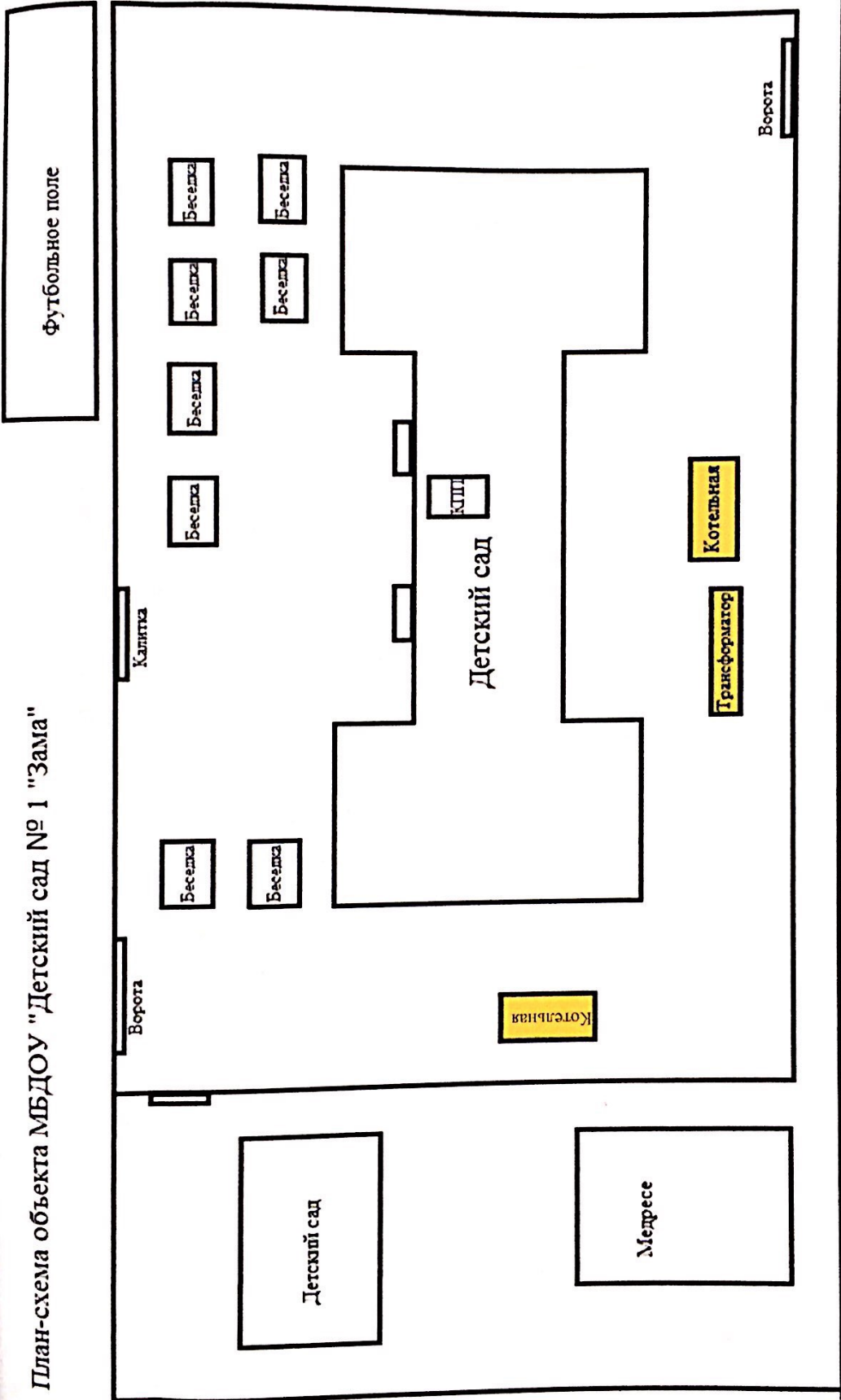

ул. Чеченского, 82

■ - потенциально опасные участки и критические элементы объекта

# ПЛАН 1-го ЭТАЖА

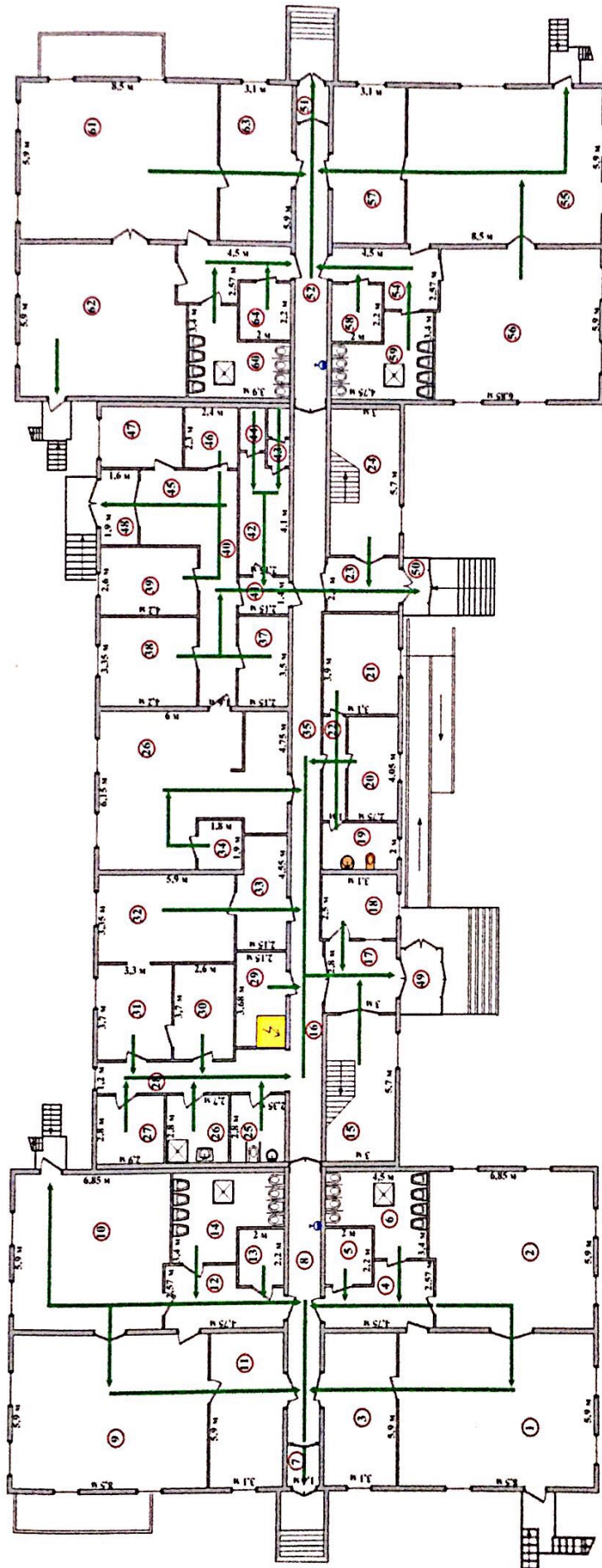

- 19-Групповая
- 210-спальня
- 3,11-Раздевальная
- 4,12-Коридор
- 5,13-Буфетная
- 6,14-Туалетная
- 7-Тамбур входа
- 8-Коридор
- 15-Лестничная клетка
- 16-Коридор
- 17-Тамбур входа
- 18-Комната охраны
- 19-Санузел
- 20-Процедурный кабинет
- 21-Медицинский кабинет
- 22-Коридор
- 23-Тамбур входа
- 24-Лестничная клетка
- 25-Универсальная кабинка СУ для МГН
- 26-Кладовая уборочного инвентаря
- 27-Хоз. Кладовая
- 28-Коридор
- 29-Электроринговая
- 30-Кладовая чистой белья
- 31-Гладильная
- 32-Стиральная
- 33-Помещение для приема грязного белья
- 34-Моечная кухонной посуды
- 35-Раздегочная
- 36-Горячий цех
- 37-Помещение с холодильным оборудованием для хранения скоропортящихся продуктов
- 38-Холодный цех
- 39-Цех первичной обработки овощей
- 40-Коридор
- 41-Тамбур
- 42-Комната персонала
- 43-СУ кухонного персонала
- 44-Душевая
- 45-Загрузочная
- 46-Кладовая сухих продуктов
- 47-Кладовая овощей
- 48,49,50,51-Тамбур входа
- 52-Коридор
- 53,54-Коридор
- 55,61-Групповая
- 56,62-Спальня
- 57,63-Раздевальная
- 58,64-Буфетная
- 59,60-Туалетная

Пронумеровано, прошнуровано

и скреплено печатью ( 11 )

единиц листов

Заведующий С.Ю. Сайпулаева

